



Plataforma de servicios para Instituciones Educativas

Versión 3.0

Manual del Alumno

Revisión 1.0



Expresión Informativa y Técnicas Organizadas, S.A. de C.V.
Rafael Buelna No. 169 Pte. Locales 4 y 6. Plaza Las Banderas, Col. Centro
Los Mochis, Sinaloa, México. C.P. 81200

Tels. +52 (668) 812-9600, 818-2070, 818-4004.
Website: www.exito.mx



ÉXITO SOFTWARE ha invertido recursos materiales e intelectuales en la preparación de este producto. Estos recursos incluyen investigación, desarrollo y pruebas que garantizan la eficiencia del producto. Ninguna parte de este manual o de los programas puede ser reproducida o transcrita, mediante ningún medio, ya sea electrónico, mecánico, magnético, óptico o cualquier otro sistema de recuperación y almacenamiento de información, sin previo consentimiento por escrito de ÉXITO SOFTWARE.

Todos los derechos reservados © 2005, 2009, 2010.

I.- Fundamentos de SesWEB v3

1.- Introducción a SesWEB v3.

En este capítulo se hace una descripción de la plataforma de servicios educativos SesWEB v3. Se define y expone el propósito de SesWEB v3, se describen los tipos de usuarios que pueden acceder el servicio y se presenta la estructura de sitios y páginas que integran la plataforma.

1.1.- ¿Qué es SesWEB v3?

SesWEB v3 es una plataforma de servicios web que provee a los miembros de la comunidad educativa (Alumnos, Padres de familia, Profesores y Administrativos) los medios para comunicar, interactuar y colaborar, a través de diversas páginas y sitios diseñados para prestar servicios informativos, administrativos y académicos.

Los servicios informativos de SesWEB v3 comprenden: avisos generales por plantel, sección y clase. Calendario escolar de eventos por plantel o por sección. Acceso a servicio de Noticias RSS por plantel y sección y Páginas de información personalizada a nivel de plantel y sección.

Los servicios administrativos que SesWEB v3 incluyen son: consulta y (opcionalmente) actualización de datos generales del alumno provistos durante su proceso de registro. Consulta e impresión de estados de cuenta, impresión de fichas de depósito referenciadas para pago de servicios en banco y el pago de servicios en línea (requiere la contratación del servicio).

En cuanto a los servicios académicos de SesWEB v3 ofrece dos niveles de servicios: servicios académicos básicos y servicios de aula virtual. Los servicios básicos incluyen: captura de calificaciones, captura de factores, impresión de listas e impresión de actas; y la consulta de boletas de calificaciones. Los servicios de aula virtual consisten en un módulo de administración de cursos en línea, donde cada clase corresponde a un curso en línea. Cada curso Incluye una sección de información del curso, el registro y seguimiento de actividades (tareas o proyectos), incluye una sección de recursos de clase, espacios de debate (foros de discusión) y espacios de colaboración (sitios wikis).

A continuación se describen los tipos de usuarios que pueden acceder el servicio de SesWEB v3.

1.2.- Usuarios de SesWEB v3

Los tipos de usuario que operan SesWEB v3 corresponden a los roles de los miembros que integran una comunidad educativa. Es decir, SesWEB v3 fue diseñado para ser operado por Alumnos, Padres de familia, Profesores y Personal Administrativo de un Centro Escolar indistintamente si éste presta servicios educativos a nivel básico, medio o superior.

Se dice que cada miembro de la comunidad educativa desempeña un rol, porque ejerce funciones muy específicas dentro del proceso enseñanza-aprendizaje. De este principio se desprende la relación entre los roles y los tipos de usuarios de SesWEB v3 que pueden ejercer acciones como visitante o lector, como usuario y como facilitador.

Con base en lo anterior, SesWEB v3 considera a los alumnos como usuarios directos de la plataforma, por considerarse el centro del proceso enseñanza-aprendizaje. Los Padres de familia son considerados en SesWEB v3 como visitantes o lectores de información y los Profesores son considerados como facilitadores dentro del módulo de administración de cursos de SesWEB v3.

1.3.- Estructura de SesWEB v3.

La estructura de plataforma educativa SesWEB v3 se compone de un grupo de sitios y páginas agrupados en tres niveles: Plantel, Sección y Clases.

Nivel 1: Plantel.

Cuando un usuario ingresa a la plataforma queda ubicado en el portal del Plantel. El Plantel representa a la Institución Educativa que contrató los servicios de SesWEB v3.

El Portal del Plantel se compone de una página de inicio, una página de avisos generales, un calendario escolar, un grupo de páginas de información del plantel, una página de noticias y el acceso a secciones.

El portal de Plantel incluye un menú de servicios administrativos para el alumno y padres de familia donde pueden consultar y actualizar los datos generales, consultar e imprimir estados de cuenta, imprimir, generar fichas de depósito y realizar pagos en línea.

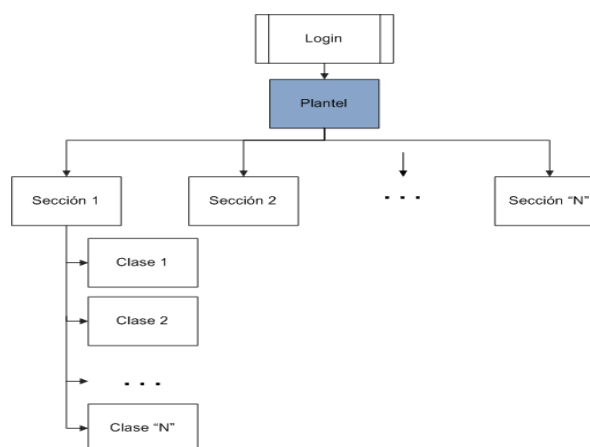

Nivel 2: Sección.

Para ingresar al segundo nivel del portal, el usuario debe seleccionar una sección. Las secciones disponibles varían de acuerdo al tipo de usuario y su relación con las secciones del plantel.

En el caso de un alumno, sus secciones corresponden al nivel de escolaridad o carrera donde está inscrito; y en el caso de un padre de familia, sus secciones corresponden a los niveles de escolaridad o carreras donde está(n) inscritos su(s) hijo(s).

Para un Profesor de un Colegio sus secciones serían los niveles de escolaridad donde imparte clases (Preescolar, Primaria, Secundaria, Bachillerato); en cambio, para un Profesor Universitario sus secciones serían las carreras donde imparte clases (Lic. En Derecho, Arquitectura, Medicina, Ingeniería Civil, ...).

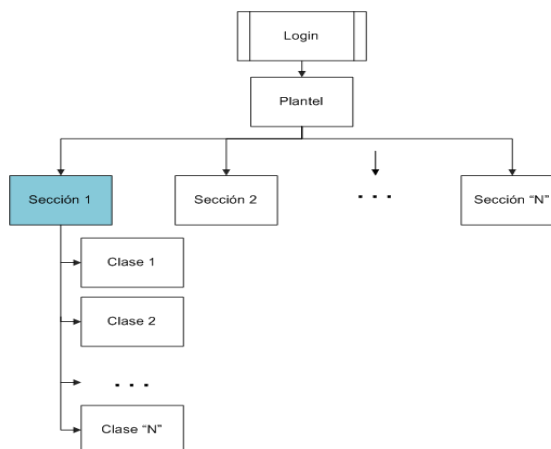

El portal de la sección, se compone de una página de inicio, una página de avisos, un calendario de las sección, una página de noticias y un menú especializado por tipo de usuario: Alumno, Profesor y Padre de familia. Este menú contiene el acceso al tercer nivel del portal mediante la opción Mis Clases.

Nivel 3: Clases.

Para ingresar al tercer nivel del portal, el usuario debe seleccionar una clase. Las clases disponibles varían de acuerdo al tipo de usuario. En el caso de un alumno, sus clases dependen de su carga académica, es decir, el conjunto de asignaturas que cursa en el ciclo vigente. En el caso del Padre de Familia, las clases dependen de las clases que toman sus hijos en la sección y para un Profesor sus clases dependen de las clases programadas en la sección seleccionada.

El Portal de la clase se compone de la información del curso, de una sección de avisos, de un módulo de actividades académicas, una biblioteca de recursos de la clase, un foro de discusión y un sitio wiki.

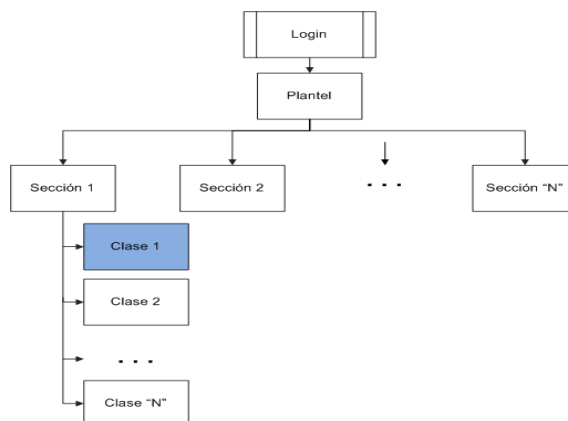

En el portal de la clase el Profesor por su papel de facilitador toma el rol de administrador del sitio, ya que es el Profesor quien publica avisos, crea y modera foros, administra la biblioteca de recursos; y crea y contribuye en los sitios wiki. Mientras que el alumno es un contribuidor natural al participar activamente en todas las secciones del portal de la clase. Y el Padre de familia, tiene acceso restringido como lector o visitante, sin permiso de contribuir o participar.

1.4.- Requerimientos Técnicos.

Los requerimientos mínimo de equipo para operar SesWEB v3 son Computadora Personal compatible con:

- Sistema operativo Microsoft Windows XP o superior.
- Memoria RAM de 512 MB.
- Microsoft Internet Explorer 8.
- Adobe Reader 9.
- Microsoft Office 2003 o superior.
- Para sistemas operativos en inglés, activar la configuración regional "Español - México".

1.5.- Ingreso a la Plataforma SesWEB v3.

Para ingresar a la plataforma abra en su navegador y en la barra de direcciones escriba:

<http://www.seswebplus.mx/999>, después de un momento se muestra la ventana de ingreso a SesWEB v3

Nota.

- ✓ Para efectos de este manual, se asume que su plantel está ubicado en el dominio www.seswebplus.mx y su número de Plantel es 999.

En **Seguridad**, indique si el equipo que usa público o privado. Un *equipo público* puede ser una computadora de un café internet o del centro de cómputo de su Escuela. Mientras que como *equipo privado* podría considerarse su computadora portátil, la computadora de su casa o su computadora del trabajo, si es usted el único usuario que la opera. La diferencia entre Equipo público y privado es la duración de la sesión. Un equipo público suspende la sesión automáticamente después de unos minutos sin actividad, mientras que un equipo privado, conserva la sesión más tiempo.

En **Dominio\nombre de usuario**, escriba su clave de Alumno. El formato de la clave es 999AMMMMMM, donde 999, es su número de plantel, A significa que es un usuario Alumno, y MMMMMMM es su Matrícula,

En **Contraseña**, escriba su contraseña de acceso.

Una vez proporcionados los datos anteriores pulse el botón **Iniciar Sesión**. Espere un momento y su navegador quedará posicionado en la página de inicio de la Plantel. Sea usted bienvenido a SesWEB v3.

II.- Menú Servicios.

2.- Servicios del Plantel.

El Menú Servicios está disponible en la plataforma de SesWEB v3 para Alumnos y Padres de Familia. Este menú se compone de dos elementos: Estados de Cuenta y Datos Generales.

2.1.- Estados de Cuenta.

a).- Consultar Estado de cuenta:

Para consultar su estado de cuenta, seleccione del Menú **Servicios** la opción **Estado de Cuenta**. SesWEB v3 le presenta la página con su último estado de cuenta para el ciclo escolar mostrado por defecto.

Estado de Cuenta

Estado de cuenta

Matricula: 10203015 Nombre: BUSTAMANTE ORTIZ IMELDA SARAHÍ

Ciclo Escolar: 2010-3 *Saldos actualizados al 2 de Agosto de 2010

Fecha	Concepto	Cargo	Recargo	Abono	Saldo	Último pago	Referencia
01/05/2010	REINSCRIPCION 2010-3	\$2,910.00	\$675.00	\$3,585.00	\$0.00	30/04/2010	BNX 00011
03/05/2010	COLEGIATURA MAYO	\$2,650.00	\$0.00	\$2,650.00	\$0.00	02/05/2010	BNX 12345
01/06/2010	COLEGIATURA JUNIO	\$2,650.00	\$265.00	\$2,915.00	\$0.00	14/06/2010	BNX 56789
01/07/2010	COLEGIATURA JULIO	\$2,650.00	\$0.00	\$2,650.00	\$0.00	05/07/2010	BNX 89123
01/08/2010	COLEGIATURA AGOSTO	\$2,650.00	\$0.00	\$0.00	\$2,650.00		

Nota: El contenido y saldo de este estado de cuenta corresponde sólo al ciclo escolar seleccionado.

Saldo: \$2,650.00

Formas de pago:  Imprimir Fichas  Pagar en Línea

Las cifras del estado de cuentas corresponden a la fecha mostrada en la leyenda “Saldos actualizados al...”.

Si desea consultar estados de cuenta de un ciclo escolar diferente, abra el combo de **Ciclo Escolar**, esta mostrará los ciclos escolares que tienen estados de cuenta disponibles.

b).- Impresión de Fichas de depósito:

Para imprimir sus fichas de depósito seleccione desde su estado de cuenta la leyenda “Imprimir Fichas” en las formas de pago mostradas en la parte inferior. La plataforma le presenta la página de selección de fichas:

Estado de Cuenta

Estado de cuenta > Impresión de fichas

Ciclo escolar: 2010-3 Banco: BANAMEX

Sección: LICENCIATURA EN DERECHO

Concepto	Fecha de vencimiento	Estado	Imprimir
REINSCRIPCION 2010-3	16/04/2010	Pagado	
COLEGIATURA MAYO	10/05/2010	Pagado	
COLEGIATURA JUNIO	10/06/2010	Pagado	
COLEGIATURA JULIO	09/07/2010	Pagado	
COLEGIATURA AGOSTO	09/08/2010	Por Pagar	Imprimir ficha

[Regresar al estado de cuenta](#)

Esta página le muestra una relación con las fichas disponibles. Todas las fichas con estado “Por Pagar” están disponibles para ser impresas. Pulse el link “Imprimir ficha” ubicado en el renglón de la ficha que desea. SesWEB v3 le presenta una imagen de la ficha seleccionada:

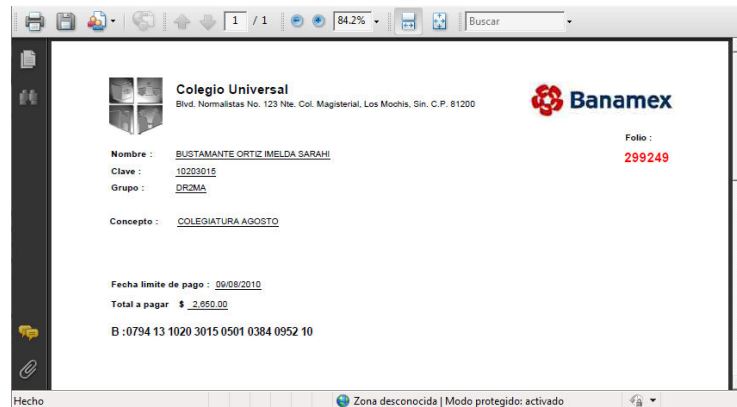

Para imprimir pulse el botón Impresora ubicado en la esquina superior izquierda de la página. Si desea imprimir otra ficha, cierre esta página, regrese a la página anterior y repita el proceso.

c).- Pagos en línea:

Para realizar pagos en línea, usted debe contar con una tarjeta de crédito emitida por un banco en México. Los operadores de VISA o MasterCard no aceptan tarjetas emitidas fuera de México.

Para realizar pagos en línea utilizando tarjetas de crédito o débito, desde su estado de cuenta, seleccione la forma de pago, “Pagar en línea”.

Estado de Cuenta

Estado de cuenta > Pago en línea

Ciclo escolar: 2010-3

Pagar	Concepto	Importe	Hasta el	Importe	Hasta el
<input type="radio"/>	REINSCRIPCION 2010-3	\$0.00	01/05/2010	\$0.00	01/05/2010
<input type="radio"/>	COLEGIATURA MAYO	\$0.00	03/05/2010	\$0.00	03/05/2010
<input type="radio"/>	COLEGIATURA JUNIO	\$0.00	01/06/2010	\$0.00	01/06/2010
<input type="radio"/>	COLEGIATURA JULIO	\$0.00	01/07/2010	\$0.00	01/07/2010
<input type="radio"/>	COLEGIATURA AGOSTO	\$2,650.00	01/08/2010	\$2,650.00	01/08/2010

Nota: El contenido y saldo de este estado de cuenta corresponde solo al ciclo escolar seleccionado.

Total: \$0.00

En la columna **Pagar**, seleccione el concepto que desea pagar en línea. Esto habilita el botón Siguiente, para avanzar una ventana más.

Estado de Cuenta

Estado de cuenta > Pago en línea

Ciclo escolar: 2010-3

Pagar	Concepto	Importe	Hasta el	Importe	Hasta el
<input type="radio"/>	REINSCRIPCION 2010-3	\$0.00	01/05/2010	\$0.00	01/05/2010
<input type="radio"/>	COLEGIATURA MAYO	\$0.00	03/05/2010	\$0.00	03/05/2010
<input type="radio"/>	COLEGIATURA JUNIO	\$0.00	01/06/2010	\$0.00	01/06/2010
<input type="radio"/>	COLEGIATURA JULIO	\$0.00	01/07/2010	\$0.00	01/07/2010
<input checked="" type="radio"/>	COLEGIATURA AGOSTO	\$2,650.00	01/08/2010	\$2,650.00	01/08/2010

Nota: El contenido y saldo de este estado de cuenta corresponde solo al ciclo escolar seleccionado.

Total: \$2,650.00

Pulse el botón **Siguiente** para continuar.

Estado de Cuenta

Estado de cuenta > Pago en línea

Pago en Línea

Información de su pago:

Matrícula: 10203015
 Nombre: BUSTOS ORTEGA IRMA SORAYA
 Sección: LICENCIATURA EN DERECHO
 Grupo: DR2MA
 Concepto: COLEGIATURA AGOSTO
 Importe: \$2,650.00

Proporcionar los siguientes datos:
 Los campos marcados con asterisco(*) son obligatorios

*Correo Electrónico:

*Nombre como aparece en su Tarjeta:

*Tipo de Tarjeta:

*Número de Tarjeta:

*Fecha de Expiración: MM/AAAA

*Código de Seguridad:

El código de seguridad son los últimos cuatro dígitos que aparecen al reverso de su tarjeta en el panel de la firma.

NOTAS: * el contenido de esta pago en línea corresponda al pago de línea correspondiente

Verifique que la información de su pago, corresponda al alumno, así como el concepto e importe a pagar. Si todo está en orden proceda con la captura de los datos. Si la información mostrada no es correcta, pulse el botón **Cancelar**.

En **Correo electrónico** escriba la cuenta de correo donde desea recibir la confirmación de la transacción bancaria.

En **Nombre como aparece en su tarjeta**, escriba su nombre exactamente como se muestra en el plástico de su tarjeta.

En **Tipo de Tarjeta**, seleccione el operador de su tarjeta, este puede ser VISA o Mastercard.

En **Número de tarjeta**, escriba el número de su tarjeta en forma de cuatro cuartetos de números.

En **Fecha de expiración**, escriba el mes en formato de 2 dígitos y el año en formato 4 dígitos.

En **Número de seguridad**, escriba los 3 dígitos de seguridad escritos en el reverso de su tarjeta.

Verifique de nuevo, todos los datos capturados y si son correctos pulse **Siguiente**. Si desea suspender la transacción de pago en línea, pulse **Cancelar**.

2.2.- Datos generales.

La Plataforma de SesWEB v3 le permite consultar sus datos generales registrados en el sistema de control escolar del plantel.

Para consultar sus datos generales, ingrese al menú **Servicios** y seleccione la opción **Datos generales**.

Datos Generales

Alumno | Familia | Inscripciones | Carga académica

Matrícula: 10203015 | Apellido paterno: BUSTAMANTE | Apellido materno: ORTIZ | Nombre: IMELDA SARAHÍ

Familia: BUSTOORTE | Vive con sus Padres | Domicilio: GUADALUPE VICTORIA NO. 234-B | Teléfono: 813-80-05 | C.P.: 81200

Padre: BUSTAMANTE LOERA JORGE | Colonia: SANTA FE | Ciudad: LOS MOCHIS SIN.

Madre: ORTIZ GOMEZ MONICA | Estado: | Municipio: | Zona geográfica: OTAY

Fecha de nacimiento: 15/12/2009 | Lugar de nacimiento: LOS MOCHIS, SIN. | CURP: | Sexo: FEMENINO | Nacionalidad: MEXICANO | Estado civil: SOLTERO | Ocupación: ESTUDIANTE | Tel. Celular: 612-254-1213 | Correo electrónico: a10203015@cuniversal.edu.mx

Guardar cambios

La información en esta página está organizada en cuadro pestañas correspondientes a sus datos de Alumnos, Familia, Inscripciones y Carga académica.

Actualización de datos del Alumno.

En la pestaña **Alumno**, se muestra su información personal. Si le está permitido modificar alguno de estos campos, estos aparecerán en un color verde claro. Modifique los campos que necesiten actualizarse y pulse el botón **Guardar cambios**.

En la pestaña **Familia**, se muestran los datos registrados en el sistema escolar de su familia:

Datos Generales

Alumno | Familia | Inscripciones | Carga académica

Clave: BUSTOORTE | Apellidos: BUSTAMANTE ORTIZ

Padre: Título: SR | Nombre del padre: BUSTAMANTE LOERA JORGE | Ocupación: MAESTRO | Empresa: INSTITUTO MEXICO | Tel. Celular: 187-4320 | Correo electrónico: empadre@exitos.com.mx

Madre: Título: SRA | Nombre de la madre: ORTIZ GOMEZ MONICA | Ocupación: AMA DE CASA | Empresa: INSTITUTO MEXICO | Tel. Celular: 668-4320 | Correo electrónico: emmadre@exitos.com.mx

Domicilio: GUADALUPE VICTORIA NO. 234-B | Teléfono: 813-80-05 | C.P.: 81200 | Facturar a: MADRE | Fecha de la boda: | Colonia: SANTA FE | Ciudad: LOS MOCHIS SIN. | Médico familiar: | Estado: | Municipio: | Zona geográfica: OTAY | Teléfono del médico familiar: |

Guardar cambios

Actualización de datos de la Familia.

Si le está permitido modificar alguno de los campos de la Familia, estos aparecerán en un color verde claro. Modifique los campos que necesiten actualizarse y pulse el botón **Guardar cambios**.

Consulta del registro de inscripción.

La pestaña **Inscripciones**, presenta la información registrada en el sistema escolar sobre su última inscripción.

Esta información, es de consulta y no puede ser modificada.

Consulta de su carga Académica.

La pestaña **Carga Académica**, presenta la información registrada en el sistema escolar sobre su última inscripción.

Asignatura	Descripción	Grupo
06LDER0206	DERECHO CIVIL I	DR2MA
06LDER0207	DERECHO PENAL I	DR2MA
06LDER0208	DERECHO ROMANO II	DR2MA
06LDER0209	TEORÍA GENERAL DEL ESTADO	DR2MA
06LDER0210	TEORÍA GENERAL DEL PROCESO	DR2MA

La carga académica se conforma por la relación de asignaturas que cursará en un ciclo escolar y el grupo donde tomará cada asignatura.

Esta información corresponde a la carga académica registrada en el sistema de control escolar de su institución, y es de carácter informativo, por lo tanto, tampoco no puede modificarse.

III.- Menú Alumno.

El menú Alumno está disponible dentro del portal de Sección. Este menú agrupa dos tipos de operaciones: funciones académicas básicas y los servicios del aula virtual.

En las **funciones académicas básicas** se incluye la publicación de boletas de calificaciones mediante la opción Mis Calificaciones.

Cuando están disponibles los **Servicios del aula virtual**, el menú del alumno adicionalmente incluye: una agenda académica y el acceso a los sitios de las clases que imparte. Un **Sitio de clase** incluye, una página de información de la clase (definida por el diseñador instruccional), un módulo de avisos, un módulo de consulta y entrega de actividades académicas, una biblioteca de recursos, los foros de discusión y las páginas de colaboración (wikis).

3.- Funciones académicas básicas:

A continuación se describen las funciones académicas básicas del Menú Alumnos:

3.1.- Mis Calificaciones.

La opción **Mis Calificaciones** del menú **Alumnos**, le permite consultar sus boletas de calificaciones.

Boleta

Matricula: 10203015
 Nombre: BUSTAMANTE ORTIZ IMELDA SARAHÍ
 Ciclo Escolar: 2010-3
 Sección: LICENCIATURA EN DERECHO

No. boleta	Descripción	
1	PRIMER PARCIAL 1	Ver boleta

A medida, que el ciclo escolar avanza, serán publicadas las boletas de calificaciones con los resultados de cada evaluación.

Al ingresar a esta página, se mostrará una confirmación de sus datos personales y una tabla en la parte inferior, con uno o más renglones, dependiendo de las boletas que tenga disponibles para consultar.

Seleccione la Boleta que desea pulsando **Ver Boleta**. SesWEB v3, le mostrará la Boleta de Calificaciones solicitada:

Clave	Asignatura	%A	CR1	CR2	CR3	CR4	CR5	SC	AP	AA	PAL	FA0
09LDER0206	DECHO CIVIL I	95	5.0	3.0	2.0	0.0	0.0	10.0	25.0		2.50	95
09LDER0207	DECHO PENAL I	100	4.5	3.0	2.0	0.0	0.0	9.5	23.8		2.30	100
09LDER0208	DCHO ROMANO II	90	3.0	0.9	2.7	1.8	0.0	9.0	22.5		2.30	90
09LDER0209	TEOR. GRAL. DEL EDO	100	5.0	3.0	2.0	0.0	0.0	10.0	25.0		2.50	100
09LDER0210	TEO. GRAL. DEL PROCÉ	100	10.0	0.0	0.0	0.0	0.0	10.0	25.0		2.50	100

Si desea imprimir la boleta, pulse el botón Impresora, cierre la ventana al finalizar su consulta o su impresión. Puede regresar a la ventana anterior, para imprimir otra boleta.

4.- Servicios del Aula virtual.

A continuación se describen los servicios del alumno que componen el aula virtual en la plataforma de SesWEB v3.

4.1.- Agenda Académica

La plataforma SesWEB v3 ofrece al alumno a través de esta agenda académica una herramienta para planificar el desarrollo y dar seguimiento a las actividades académicas por realizar.

Cada actividad académica, registrada por los profesores de sus clases, se refleja en esta agenda académica con vista de Gantt que presenta gráficamente las actividades por realizar, su duración y su vencimiento.

El día de hoy es marcado con una barra de color, para ubicar al alumno en el tiempo y visualizar mejor su planeación y determinar la mejor manera de organizar su tiempo disponible en base en los compromisos académicos.

Para ingresar a la agenda académica, ingrese al portal de la sección, y seleccione la opción **Agenda**, dentro del Menú **Alumno**.

La página de la agenda muestra en la parte superior la gráfica de Gantt con las actividades académicas por realizar dentro de un lapso de tiempo y en la parte inferior un listado con los detalles de esas mismas actividades.

4.2.- Acceso a los sitios de las clases

La opción **Mis Clases** del menú **Alumnos** representa la puerta de entrada a las aulas virtuales de sus clases.

Mis Clases		
Seleccione el Ciclo Escolar para desplegar las Clases vigentes.		
Ciclo Escolar:	2010-3	
Asignatura	Clave	Grupo
DERECHO CIVIL I	06LDER0206	DR2MA
DERECHO PENAL I	06LDER0207	DR2MA
DERECHO ROMANO II	06LDER0208	DR2MA
TEORÍA GENERAL DEL ESTADO	06LDER0209	DR2MA
TEORÍA GENERAL DEL PROCESO	06LDER0210	DR2MA

La página de Mis Clases, muestra una relación de asignaturas y grupos que representan las clases que le corresponden de acuerdo a la carga académica del ciclo escolar.

Para ingresar al aula virtual de una de sus clases, pulse el nombre de la asignatura. Esta debe ser de Color Azul.

Nota:

- ✓ Si la asignatura está en color negro, significa que el profesor de esa clase aun no crea el sitio en la plataforma.

5.- Módulos del sitio de la clase

Al ingresar al sitio de una clase, se presenta su página de inicio:

Esta página contiene dos elementos principales, al lado izquierdo la sección de avisos de la clase y al lado derecho una vista resumida de la información del curso.

Desde el sitio de una clase es posible regresar a la página de Mis clases, para navegar de una clase a otra. También puede regresar directamente a las páginas de la sección o del plantel.

5.1.- Consulta y entrega de Actividades Académicas.

Para consultar y entregar actividades académicas, seleccione la opción **Actividades** del sitio de la clase. SesWEB v3, presenta un panel con la lista de las actividades de la clase.

Lista de actividades - DERECHO PENAL I					
	Actividad	Vence	Estado	Puntos	
Por hacer	1	Mapa conceptual de los elementos del Derecho Penal.	07/08/2010 23:59:00	No iniciada	-- / 20
Vencidas	0				
Vencen hoy	0				
Vencen esta semana	0				
Vencen la próxima semana	0				
Entregadas	0				
Calificadas	0				
Todas	1				

Observe que las actividades son agrupadas en categorías: Por hacer, Vencidas, Vencen hoy, Vencen esta semana, Vencen la próxima semana, Entregadas, Calificadas y Todas.

Al pulsar cualquiera de las categorías mencionadas, en lista en el panel las actividades que corresponde a esa categoría.

Para acceder una actividad desde la lista de actividades, seleccione la actividad, pulsando su descripción.

Realización y entrega de actividad

Mapa conceptual de los elementos del Derecho Penal.

Indicaciones:

1. Leer los archivos incluidos en la sección de recursos de la actividad.
2. Descargar del portal cmapstools.org la herramienta cmap.
3. Elaborar en cmap el Mapa conceptual sobre los elementos del derecho penal.
4. Exportar su mapa a una imagen JPEG.
5. Insertar la imagen del mapa en un documento de Word.
6. Formato de entrega: archivo de Word que incluya, portada, imagen del mapa y referencias consultadas.

Asignatura DERECHO PENAL I

Puntos -- / 20

Estado No iniciada

Inicia Miércoles, 28 de julio de 2010 17:54:42

Vence Sábado, 07 de agosto de 2010 23:59:00

Iniciar actividad Regresar

Se presenta una página con la descripción de la actividad. Si solo desea consultar la información de la actividad lea la información en pantalla y pulse el botón **Regresar**.

Iniciar actividad:

Para iniciar la actividad pulse el botón **Iniciar Actividad**. La actividad pasa a un estado de abierto y permanece así hasta que el alumno entrega la actividad o hasta que es cerrada por el profesor o es cerrada por sistema.

Aula Virtual

Realización y entrega de actividad

Mapa conceptual de los elementos del Derecho Penal.

Indicaciones:

1. Leer los archivos incluidos en la sección de recursos de la actividad.
2. Descargar del portal cmapstools.org la herramienta cmap.
3. Elaborar en cmap el Mapa conceptual sobre los elementos del derecho penal.
4. Exporta su mapa a una imagen JPEG.
5. Insertar la imagen del mapa en un documento de Word.
6. Formato de entrega: archivo de Word que incluya, portada, imagen del mapa y referencias consultadas.

Asignatura	DERECHO PENAL I
Recursos	derecho_penal.pdf Documento mapas_conceptuales.pdf Documento
Puntos	-- / 20
Estado	Abierta
Inicia	Miércoles, 28 de julio de 2010 17:54:42
Vence	Sábado, 07 de agosto de 2010 23:59:00

Entrega de actividad

Mensaje

Archivos adjuntos

Sin adjuntos para esta actividad.

Examinar... Adjuntar

Enviar actividad Regresar

Mientras la actividad permanezca abierta, el alumno puede consultar la información de la actividad cuantas veces lo requiera.

Entrega de la actividad:

Para hacer entrega de una actividad, pulse la categoría por hacer y seleccione la actividad a entregar.

Aula Virtual

Lista de actividades - DERECHO PENAL I

	Actividad	Vence	Estado	Puntos	
Por hacer	1	Mapa conceptual de los elementos del Derecho Penal.	07/08/2010 23:59:00	Abierta	-- / 20
Vencidas	0				
Vencen hoy	0				
Vencen esta semana	0				
Vencen la próxima semana	0				
Entregadas	0				
Calificadas	0				
Todas	1				

La página de la actividad seleccionada es mostrada. Escriba un breve mensaje al Profesor que revisará la actividad.

Entrega de actividad

Mensaje

Archivos adjuntos

Estimado Profesor,
Le envío el trabajo solicitado,
Saludos.

Sin adjuntos para esta actividad.

Examinar... Adjuntar

Para adjuntar archivos a la entrega, pulse el botón **Examinar**, localice y seleccione el archivo y pulse el botón **Adjuntar**.

Entrega de actividad							
Mensaje	Estimado Profesor, Le envío el trabajo solicitado, Saludos.						
Archivos adjuntos	<table border="1"> <thead> <tr> <th>Archivo</th> <th>Tipo</th> <th></th> </tr> </thead> <tbody> <tr> <td>Trabajo Terminado.docx</td> <td>Documento</td> <td>Eliminar</td> </tr> </tbody> </table>	Archivo	Tipo		Trabajo Terminado.docx	Documento	Eliminar
	Archivo	Tipo					
Trabajo Terminado.docx	Documento	Eliminar					
<input type="button" value="Examinar..."/> <input type="button" value="Adjuntar"/>							
<input type="button" value="Enviar actividad"/> <input type="button" value="Regresar"/>							

Para enviar y cerrar la actividad, pulse el botón **Enviar actividad**. El sistema lanza este aviso:

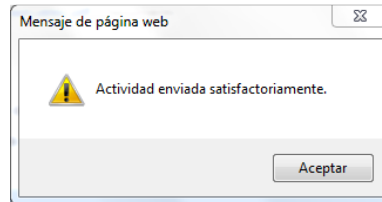

Comprobante de entrega.

SesWEB v3 genera comprobantes de entrega de actividad. Los comprobantes se muestran debajo de la descripción de la actividad:

Realización y entrega de actividad					
Mapa conceptual de los elementos del Derecho Penal.					
Indicaciones:					
<ol style="list-style-type: none"> 1. Leer los archivos incluidos en la sección de recursos de la actividad. 2. Descargar del portal cmapstools.org la herramienta cmaps. 3. Elaborar en cmaps el Mapa conceptual sobre los elementos del derecho penal. 4. Exporta su mapa a una imagen JPEG. 5. Insertar la imagen del mapa en un documento de Word. 6. Formato de entrega: archivo de Word que incluya, portada, imagen del mapa y referencias consultadas. 					
Asignatura	DERECHO PENAL I				
Recursos	<table border="1"> <tbody> <tr> <td>derecho_penal.pdf</td> <td>Documento</td> </tr> <tr> <td>mapas_conceptuales.pdf</td> <td>Documento</td> </tr> </tbody> </table>	derecho_penal.pdf	Documento	mapas_conceptuales.pdf	Documento
derecho_penal.pdf	Documento				
mapas_conceptuales.pdf	Documento				
Puntos	-- / 20				
Estado	Cerrada				
Inicia	Miércoles, 28 de julio de 2010 17:54:42				
Vence	Sábado, 07 de agosto de 2010 23:59:00				
Comprobante de entrega					
Fecha - hora	Miércoles, 28 de julio de 2010 18:27:48				
Mensaje	Estimado Profesor, Le envío el trabajo solicitado, Saludos.				
Archivos adjuntos	Trabajo Terminado.docx				
<input type="button" value="Imprimir"/>					
<input type="button" value="Regresar"/>					

El comprobante muestra, la fecha y hora de entrega, el mensaje enviado al profesor y los archivos adjuntados en la entrega.

Comprobante de entrega	
Fecha - hora	Miércoles, 28 de julio de 2010 18:27:48
Mensaje	Estimado Profesor, Le envío el trabajo solicitado, Saludos.
Archivos adjuntos	Trabajo Terminado.docx
	<input type="button" value="Imprimir"/>

Si desea Imprimir el comprobante, pulse el botón **Imprimir**.

Para salir de la entrega, pulse el botón Regresar, observe que la actividad ha sido trasladada a la categoría de entregadas.

Lista de actividades - DERECHO PENAL I	
Por hacer	0
Vencidas	0
Vencen hoy	0
Vencen esta semana	0
Vencen la próxima semana	0
Entregadas	1
Calificadas	0
Todas	1

Sin actividades en esta categoría.

Consulta de actividades calificadas:

Para consultar una actividad calificada, seleccione de la lista de actividades la categoría calificadas.

Lista de actividades - DERECHO PENAL I	
Por hacer	0
Vencidas	0
Vencen hoy	0
Vencen esta semana	0
Vencen la próxima semana	0
Entregadas	0
Calificadas	1
Todas	1

Sin actividades en esta categoría.

Se presenta la lista de actividades que ya fueron calificadas, seleccione la actividad que desea consultar.

Lista de actividades - DERECHO PENAL I		Actividad	Vence	Estado	Puntos
Por hacer	0	Mapa conceptual de los elementos del Derecho Penal.	07/08/2010 23:59:00	Calificada	18 / 20
Vencidas	0				
Vencen hoy	0				
Vencen esta semana	0				
Vencen la próxima semana	0				
Entregadas	0				
Calificadas	1				
Todas	1				

Se presenta la página de la actividad, observe que al final se muestra la retroalimentación del Profesor.

Aula Virtual

Realización y entrega de actividad

Mapa conceptual de los elementos del Derecho Penal.

Indicaciones:

1. Leer los archivos incluidos en la sección de recursos de la actividad.
2. Descargar del portal cmapstools.org la herramienta cmaps.
3. Elaborar en cmaps el Mapa conceptual sobre los elementos del derecho penal.
4. Exporta su mapa a una imagen JPEG.
5. Insertar la imagen del mapa en un documento de Word.
6. Formato de entrega: archivo de Word que incluya, portada, imagen del mapa y referencias consultadas.

Asignatura	DERECHO PENAL I	
Recursos	derecho_penal.pdf	Documento
	mapas_conceptuales.pdf	Documento
Puntos	18 / 20	
Estado	Calificada	
Inicia	Miércoles, 28 de julio de 2010 17:54:42	
Vence	Sábado, 07 de agosto de 2010 23:59:00	

Comprobante de entrega

Fecha - hora	Miércoles, 28 de julio de 2010 18:27:48
Mensaje	Estimado Profesor, Le envío el trabajo solicitado, Saludos.
Archivos adjuntos	Trabajo Terminado.docx

Retroalimentación de profesor

Recepción	Miércoles, 28 de julio de 2010 18:53:55
Puntos	18 / 20
Mensaje	Favor de revisar tu ortografía
Adjuntos	Trabajo Terminado - Retro.docx

La retroalimentación del profesor presenta: los puntos recibidos, un mensaje del profesor al alumno y archivos adjuntos.

Retroalimentación de profesor	
Recepción	Miércoles, 28 de julio de 2010 18:53:55
Puntos	18 / 20
Mensaje	Favor de revisar tu ortografía
Adjuntos	Trabajo Terminado - Retro.docx

Para descargar los archivos adjuntos pulse el nombre del archivo

Para cerrar la pagina de la actividad, pulse el botón **Regresar**.

5.2.- Información

La página de información tiene como propósito proporcionar al alumno detalles del contenido que será impartido en la clase durante el ciclo escolar.

La estructura de esta página puede variar de un curso a otro, sin embargo, es común ver descrito la información general de la asignatura, sus objetivos generales, los temas y subtemas que serán tratados, información sobre las actividades de aprendizaje, los criterios de evaluación y la bibliografía.

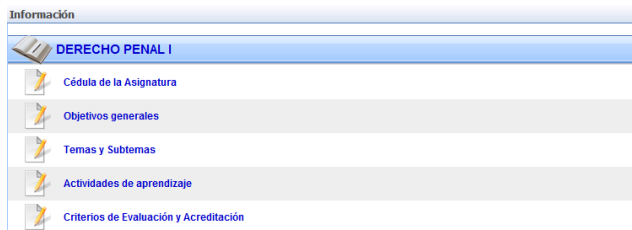

Para consultar la información de cualquiera de estas secciones, pulse el nombre de la sección y la plataforma le presentará el contenido de la sección:

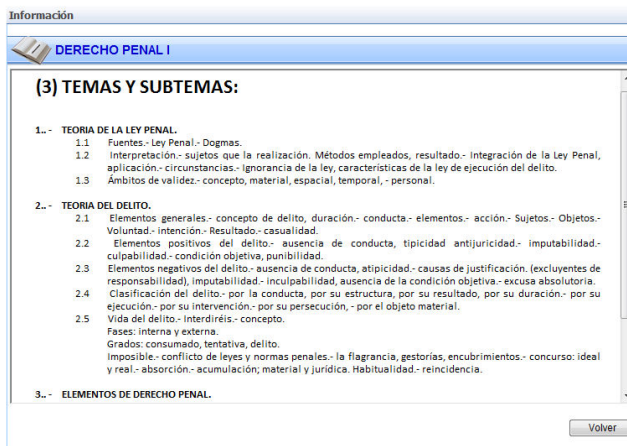

Puede navegar por el contenido de esta sección y pulsar el botón **Volver**, para cerrar esta página y regresar a la página de información. Repita el proceso anterior para consultar el resto de las secciones que integran la página de información.

5.3.- Avisos

El portal de la clase ofrece un sistema de avisos administrado por el Profesor de la clase. A través del sistema de avisos, el Profesor puede mantener una comunicación asíncrona con sus alumnos, publicando diversos mensajes que le permitan mantener informados a su alumnado sobre diferentes aspectos relacionados con el desarrollo de la clase.

Los avisos que el Profesor publica pueden visualizarse desde dos lugares en el portal de la clase: en la página principal de la clase, mediante un panel de avisos y accediendo la sección Avisos del portal de la clase.

Vista del Panel de avisos en la página de inicio:

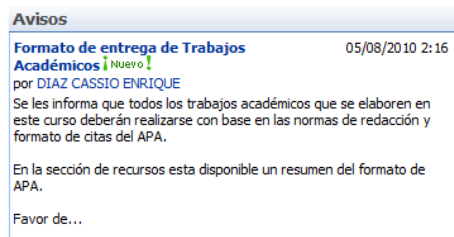

Vista de la página de avisos de la clase:

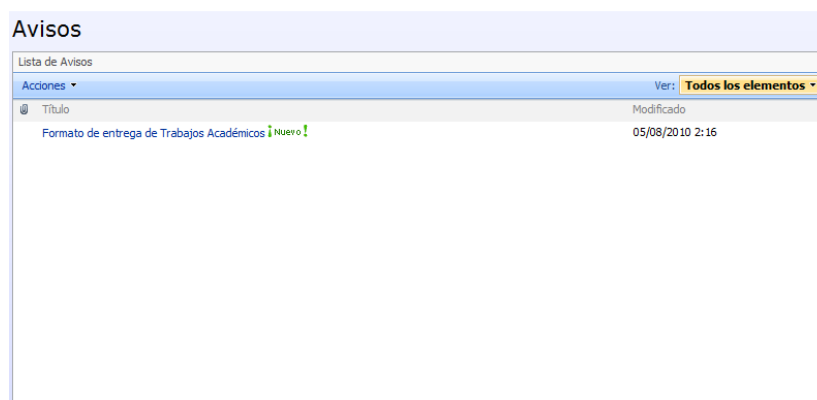

La vista de avisos presenta un listado con los títulos de los avisos publicados por el profesor.

Para leer un aviso, pulse el título del aviso. La Plataforma le mostrará una nueva página con los detalles del aviso seleccionado:

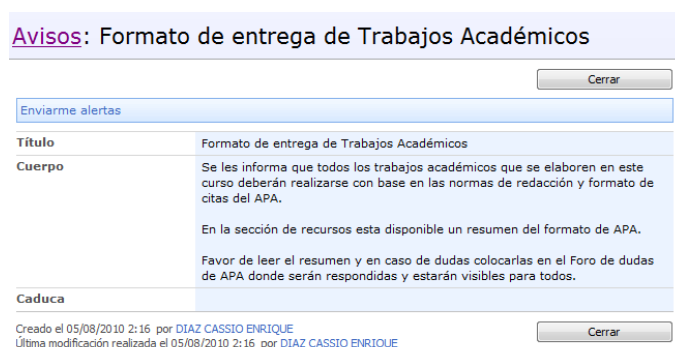

Una vez leído el aviso, pulse el botón **Cerrar**, para abandonar el aviso y regresar a la página de avisos.

5.4.- Recursos

El sitio de la clase está provisto de una biblioteca de recursos digitales. Mediante esta biblioteca de recursos el profesor ofrece al alumno material de apoyo en forma de archivos electrónicos, como documentos de Word, hojas de Excel, documentos pdf, presentaciones .ppt, etc.

Para ingresar a la biblioteca de recursos, ingrese al sitio de clase y seleccione la opción **Recursos**.

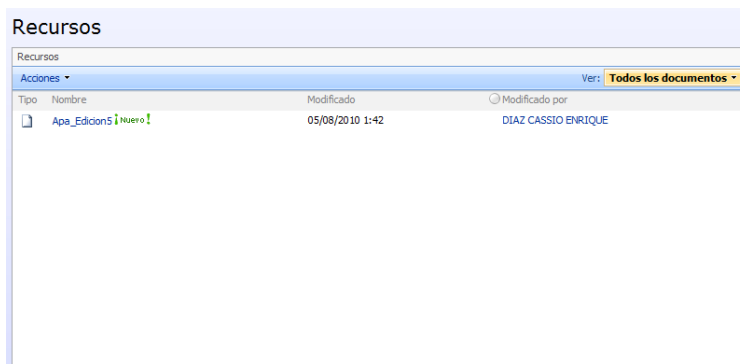

El alumno podrá acceder en cualquier momento del curso la biblioteca de recursos y descargar los archivos disponibles en esta página.

Para descargar y visualizar un archivo de la biblioteca de recursos, pulse el nombre del archivo. La plataforma iniciará la descarga del documento y al finalizar abrirá la aplicación asociada al documento para su visualización:

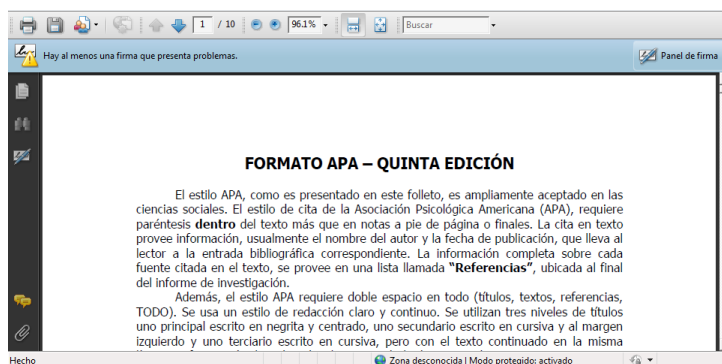

Si desea conservar el archivo en su computadora, grabe el documento. El método de grabación varía de según el ambiente de la aplicación asociada.

5.5.- Foros

Los foros de discusión son una excelente herramienta para el intercambio de ideas, para el desarrollo de proyectos en grupo y para desarrollar ambientes de aprendizaje colaborativo en un ambiente social constructivista. De acuerdo a las características de la clase, el Profesor puede abrir diversos foros con finalidades diversas.

Nota:

- ✓ Es importante que como alumno, leas y entiendas las instrucciones de participación que el profesor te indique antes de participar en las dinámicas del foro.

Para ingresar a los foros de la clase, selecciona la opción **Foros** del Menú de la clase. La Plataforma SesWEB v3, le muestra una lista de los foros abiertos por el Profesor.

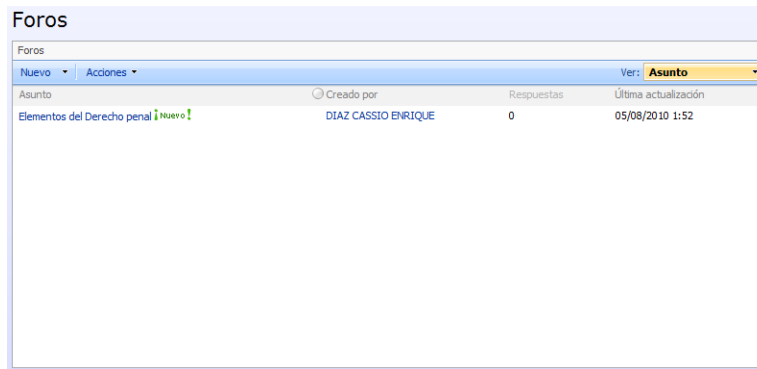

Para ingresar a un Foro específico, pulse el asunto del foro, la plataforma mostrará la página de ese foro:

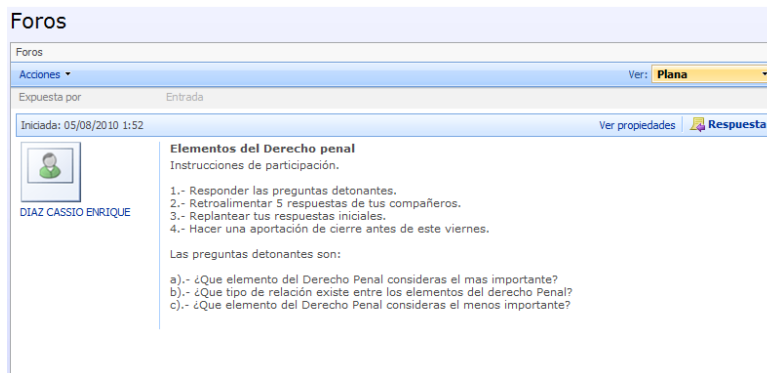

En la página del foro, se puede apreciar al autor del foro, en este caso el Profesor de la clase, la fecha en que inició el foro y las instrucciones y contenido del foro, provisto por su Profesor.

Para publicar una respuesta al foro, pulse **Respuesta** ubicada en la casi esquina superior derecha.

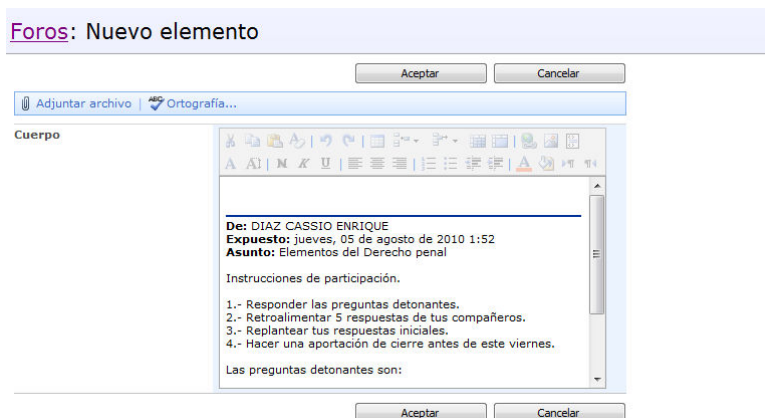

La página de la respuesta permite escribir en la parte superior del texto del mensaje que responde.

Foros: Nuevo elemento

Aceptar Cancelar

Adjuntar archivo Ortografía...

Cuerpo

Considero que la Teoría del Delito es uno de los elementos más importantes, ya que provee fundamento para las acciones ejecutorias del estado en función del agravante cometido.

De: DIAZ CASSIO ENRIQUE
Exposto: jueves, 05 de agosto de 2010 1:52
Asunto: Elementos del Derecho penal

Instrucciones de participación.

- 1.- Responder las preguntas detonantes.
- 2.- Retroalimentar 5 respuestas de tus compañeros.
- 3.- Replantear tus respuestas iniciales.
- 4.- Hacer una aportación de cierre antes de este viernes.

Aceptar Cancelar

Para finalizar la escritura y publicar su respuesta en el foro, pulse el botón **Aceptar**.

Foros

Foros

Acciones Ver: **Plana**

Expuesta por Entrada

Iniciada: 05/08/2010 1:52 Ver propiedades **Resposta**

 DIAZ CASSIO ENRIQUE

Elementos del Derecho penal
 Instrucciones de participación.

- 1.- Responder las preguntas detonantes.
- 2.- Retroalimentar 5 respuestas de tus compañeros.
- 3.- Replantear tus respuestas iniciales.
- 4.- Hacer una aportación de cierre antes de este viernes.

Las preguntas detonantes son:

- a).- ¿Que elemento del Derecho Penal consideras el mas importante?
- b).- ¿Que tipo de relación existe entre los elementos del derecho Penal?
- c).- ¿Que elemento del Derecho Penal consideras el menos importante?

Enviada: 05/08/2010 2:32 Ver propiedades **Resposta**

 ARAMBURO RUBIO JESUS ANTONIO

Considero que la Teoría del Delito es uno de los elementos más importantes, ya que provee fundamento para las acciones ejecutorias del estado en función del agravante cometido.

Mostrar mensajes entre comillas

Observe que su respuesta aparece encadenada con el mensaje que respondió. De esta manera se genera la dinámica de intercambio de información en el foro.

5.6.- Wikis

Un sitio wiki es una página con una finalidad informativa específica y es construida con la colaboración de un grupo de personas.

El portal de la clase de SesWEB v3, incluye un espacio para leer y construir sitios wikis coordinados por el Profesor de la clase.

Para ingresar a los Wikis de la clase, pulse la opción **Wiki** del menú de la clase.

Wikis

Nuevo		Acciones		Ver: Todas las páginas	
Tipo	Nombre	Modificado por	Modificado	Creado por	Creado
	Elementos del Derecho Penal nuevo!	DIAZ CASSIO ENRIQUE	05/08/2010 1:59	DIAZ CASSIO ENRIQUE	05/08/2010 1:59

La Página principal de los Wikis de la clase, presenta una relación de los sitios wikis creados por el Profesor de clase.

Para acceder un sitio wiki, pulse su nombre y la plataforma le presenta el contenido de la página wiki.

Elementos del Derecho Penal [Editar](#) | [Vínculos entrantes](#)

Elementos del Derecho Penal.

En esta página resumiremos las conclusiones del foro, acerca de los elementos del Derecho penal.

Última modificación realizada el 05/08/2010 1:59 por DIAZ CASSIO ENRIQUE

Debido a la naturaleza colaborativa del Wiki, puede editar el contenido de la página Wiki, para complementar o extender la información publicada. Pulse el botón **Editar**, para ingresar el modo de edición de la página Wiki:

Wikis: Elementos del Derecho Penal

Eliminar elemento Ortografía... * indica un campo obligatorio

Nombre *

Contenido Wiki

Elementos del Derecho Penal.

En esta página resumiremos las conclusiones del foro, acerca de los elementos del Derecho penal.

Considero que la Teoría del Delito es uno de los elementos más importantes, ya que provee fundamento para las acciones ejecutorias del estado en función del agravante cometido.

Proceda con la edición del contenido del wiki y pulse el botón Aceptar, para finalizar la edición, grabar y publicar el sitio Wiki.



The screenshot shows a Wiki page titled "Elementos del Derecho Penal". At the top right, there are two links: "Editar" (with a pencil icon) and "Vínculos entrantes". The main content area contains the following text:

Elementos del Derecho Penal.

En esta página resumiremos las conclusiones del foro, acerca de los elementos del Derecho penal.

Considero que la Teoría del Delito es uno de los elementos más importantes, ya que provee fundamento para las acciones ejecutorias del estado en función del agravante cometido.

Última modificación realizada el 05/08/2010 2:37 por [ARAMBURO RUBIO JESUS ANTONIO](#)

Observe que sus cambios son publicados de inmediato en la página wiki y al final menciona la fecha y hora en que fue modificada y el nombre de la última persona que editó el Wiki.